

V PLAN DE ACCIÓN SOCIAL PARA PERSONAS MAYORES DE ALMERÍA

— GUIA DE RECURSOS 2021/25 —



ÁREA DE FAMILIA, IGUALDAD
Y PARTICIPACIÓN CIUDADANA



ALMERÍA
CIUDAD

CONSEJO LOCAL DE MAYORES

V PLAN PARA LAS PERSONAS MAYORES DE ALMERÍA 2.021/2.025

ÍNDICE

- 1.- Saluda del Sr. Alcalde-Presidente
- 2.- Áreas de actuación
- 3.- Objetivos
- 4.- Recursos Municipales
 - 4.1. Centros de Servicios Sociales
 - 4.2.- Centros Municipales el Mayor
- 5.- Recursos
 - 5.1.- Revistas
 - 5.2.- Asociaciones de Mayores
 - 5.3.- Centros de Participación Activa de la Junta de Andalucía

NOTAS: <https://www.almeriaciudad.es/familia/>

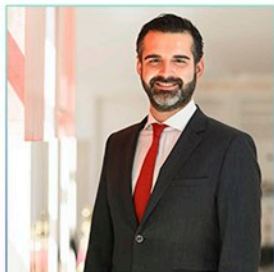

1.- SALUDA DEL EXCMO.

ALCALDE – PRESIDENTE DE ALMERÍA

La iniciativa impulsada, por este Ayto en el 2.008, nos ha llevado a la aprobación, hasta la fecha del I, II, III, IV y, actualmente, este V Plan para las personas mayores de Almería que cubrirá el período 2021 a 2025 y que tiene como objetivo principal contribuir a la creación de entornos y servicios que promuevan y faciliten un envejecimiento saludable y activo. La Delegación de Área de Familia, Igualdad y Participación Ciudadana, como novedad dentro

de éste Plan prioriza su transversalidad ya que su eje fundamental será, la adhesión a la Red de Ciudades Amigas de los Mayores, uniéndonos a la propuesta de la OMS 2.021/2.030, dando un paso más y de mayor importancia al estar implicados en su desarrollo, tanto Responsables Políticos como Personal Técnico, Organizaciones de Mayores y Profesionales del Ámbito Público y Privado de los Servicios Sociales.

Resulta necesario mencionar el Consejo Local de Mayores, como órgano de participación imprescindible para, entre otras cosas, la puesta en marcha de este V Plan, tal y como lo ha hecho en los anteriores y desde el que se consensúan todas y cada una de las acciones que se programan para las personas mayores.

El Excmo. Ayuntamiento de Almería y, de modo más directo, desde la Delegación de Área de Familia , Igualdad y Participación Ciudadana, estamos permanentemente a vuestro servicio.

Un abrazo muy fuerte

Ramón Fernández-Pacheco Monterreal
Alcalde de Almería

2.- ÁREAS DE ACTUACIÓN

2.1.- POBLACIÓN MAYOR DE 65 AÑOS DE ALMERÍA

Población mayor de 65 años de Almería a 17 de febrero de 2021

Población	Mujeres	Hombres	Total	%
Entre 0 y 65 años	83.244	84.315	167.559	83,14%
65 años+	19.668	14.314	33.982	16,86%
Total	102.912	98.629	201.5414	

3.- OBJETIVOS

1. INVESTIGACIÓN DE NECESIDADES.
2. FORMACIÓN DE PERSONAS CUIDADORAS.
3. SENSIBILIZACIÓN SOCIAL.

Homenaje a Nuestros Mayores.- Celebración dirigida a los miembros del colectivo social de Almería

Día del Mayor.- Celebración del día 1 de octubre

4.PARTICIPACIÓN DE LAS PERSONAS MAYORES EN LA VIDA SOCIAL Y CULTURAL

(Consejo Local del Mayor)

5. INFORMACIÓN DE RECURSOS . Guía de Recursos, Centros de Servicios Sociales Comunitarios. Teléfono de Atención a las Personas Mayores (900-85-83-81)

6. ENVEJECIMIENTO ACTIVO

7. ATENCIÓN PRIMARIA

8. IMPLEMENTACIÓN DE LA CIUDAD AMIGA DE LOS MAYORES

9. AYUDA A DOMICILIO

10. PRESTACIONES ECONÓMICAS Y OTRAS

11. TELEASISTENCIA

12. UNIVERSIDAD DE MAYORES

13. ACTIVIDADES SOCIOCULTURALES DE OCIO Y TIEMPO LIBRE

Promover programas que ocupen el ocio y tiempo libre de nuestros mayores. Talleres , Turismo social en personas mayores, Vacaciones Tercera Edad, Clausura de las Vacaciones y aquellos que la propia dinámica social exija.

4.- RECURSOS MUNICIPALES.-

DELEGACIÓN DE ÁREA DE FAMILIA, IGUALDAD Y PARTICIPACIÓN CIUDADANA

Avda. Mediterráneo 255

950 013949

jgibaja@aytoalmeria.es

Horario de atención al público de 9:00 a 13:00 horas

Pasamos a detallar los recursos municipales incluidos en el Plan:

4.1.-CENTROS SERVICIOS SOCIALES COMUNITARIOS

TODAS LAS ACCIONES QUE SE REALIZAN EN LOS CENTROS DE SERVICIOS SOCIALES COMUNITARIOS COMO EN EL CENTRO MUNICIPAL DE ACOGIDA ESTÁN DIRIGIDAS A TODOS LOS SECTORES DE POBLACIÓN (tanto talleres como acciones sociales se da un índice alto de participación en el sector de los mayores).

DELEGACIÓN DE ÁREA DE FAMILIA, IGUALDAD Y PARTICIPACIÓN CIUDADANA .**Casco Antiguo – Centro.-** C/. Chafarinas, 3

Horario de 9,00 a 11,00 horas 950 270511 / 251179

csscascoantiguo@aytoalmeria.es**Ciudad Jardín – Levante.-** Plaza Colón S/N

Horario de 9,00 a 11,00 horas 950 276668

ccsscudadjardin@aytoalmeria.es**Nueva Andalucía.-** Ctra. Doctoral s/n

Horario de 10,00 a 12,00 horas 950 226183 / 226115

cssnuevaandalucia@aytoalmeria.es**Rambla Belén – Amatisteros.-** C/. Opalo s/n

Horario de 9,00 a 11,00 horas 950 236395 / 236200

csslosangeles@aytoalmeria.es<https://www.almeriaciudad.es/familia/centros-de-servicios-sociales/>**4.2.-CENTROS MUNICIPALES DE MAYORES****Centro del Mayor Mediterraneo-Oliveros**

ASOCIACIÓN DE AMIGOS DE MAYORES DE ALMERIA.

ADAMA ASOCIACIÓN DE MAYORES OLIVEROS- MEDITERRANEO

TLFNO y FAX: 950 262429

cmom_oliveros@aytoalmeria.eswww3.aytoalmeria.es

Horario de atención al público de 9,00 a 13,00 horas y de 17,00 a 20,30 horas. Plaza Sacerdote Fernandez Berruezo s/n. 04004

Centro del Mayor Santa Isabel

ASOCIACIÓN DE MAYORES SANTA ISABEL-LOS PINARES

Avd. Santa Isabel s/n

Centro del Mayor 500 Viviendas

CIRCULO SOCIAL DE PENSIONISTAS JUBILADOS. 500 VIVIENDAS

Avda. Madrid,10

Centro del Mayor El Puche

ASOCIACIÓN DE TERCERA EDAD SAN PEDRO Y SAN PABLO

Centro de Tercera Edad, Avd, Mare Nostrum s/n. El Puche.**Centro del Mayor La Cañada**

ASOCIACIÓN DE MAYORES EL PUENTE

Huerta Oliver s/n, en la Cañada de San Urbano

Centro del Mayor El Alquián

ASOCIACIÓN DE TERCERA EDAD LA AÑORETA

Virgen del Carmen no 9 0413 El Alquian.

5.- RECURSOS**5.1.-REVISTAS DE INTERÉS**http://www.revista60ymas.es/60mas_01/auxiliares/suscripcion/index.htm<https://revistavive.com/category/familia-vive/tercera-edad/>

5.2.- ASOCIACIONES DE MAYORES DE ALMERIA

35 ASOCIACIONES DE MAYORES ACTIVAS.

Denominación	Teléfono	Email	Dirección
ADAMA	950082051	josumajo@hotmail.com	José Artes Arcos 11
AA VIRGEN DEL PILAR	645742259 950240240	luisalbarracinsalazar@gmail.com	Arquímedes 42
AA HERMANOS MACHADO	620317892	luisalbarracinsalazar@gmail.com	Granada 24
AA JUBILADOS M.C.A	620317892	luisalbarracinsalazar@gmail.com	Méndez Núñez 24
AA SOL DE PORTOCARRERO	607221023	antbeca@gmail.com	Argentinita 82, blq 3
VETERANOS DE LA GUARDIA CIVIL	650778349	manuan48@hotmail.com	Comandancia de la guardia civil
AA CHAFARINAS	699135004 665977464	admchafarinas@gmail.com	Chafarinas, 3
AA CIUDAD JARDIN	670667396	Amayoresciudadjardin@yahoo.es	Avda. Cabo de Gata, 63
AA MAYORES EL PUENTE	682449875	manuelcastanoperez@gmail.com	Huerta Oliver s/n, La Cañada San Urbano
AA GRAN SOL	661620022	gransol9@gmail.com	Paseo San Luis, 11
AA NUEVOS HORIZONTES	651391854	em-jimenez@hotmail.com	Sagunto nº 8
AA OLIVEROS MEDITERRÁNEO	656837504	asoamon@hotmail.com pepetesoreria@hotmail.com	Plaza Sacerdote Fernández Berrueto s/n.
AA S. URBANO DE HAZA TABLEADA	638675028	juanmolina1248@gmail.com	Bahía de San Juan 32, La Cañada de San Urbano
AA STA ISABEL-LOS PINARES	672433001	luisestrellaibanez@gmail.com	Avd. Santa Isabel s/n
AA CASCO ANTIGUO	627921271	mbisbal@gmail.com	Almedina, 16
AA JUSEMA	661371719	Asociaciondemayoresjusema@gmail.com	Reverenda Madre María Micaela nº 81, 1-ºB
AA S. JUAN DE AVILA	608724882	campoy77@hotmail.com	San Juan de Avila, 7
AA JAIRAN	610366088	ruanolopezfrancisco@gmail.com	Plaza Jairán s/n.
AA LOMA CABRERA	722263219	asociacionpensionistasl Cabrera@gmail.com	Avd. Jornaleros, 95
AA LA AÑORETA	629765552	asociacion3anoreta@gmail.com	Virgen del Carmen, 9
AA REGIONES	950227947	a.terceraregiones@gmail.com	Redonda, 10
AA RETO RETAMAR-TOYO	619891984	jmpal@hotmail.com	Camino de la Zarza, 20 Retamar

Denominación	Teléfono	Email	Dirección
AA S. PEDRO Y S. PABLO	950225152 691870482	asoc3edadpuche@hotmail.com	Avd, Mare Nostrum s/n.
AA S. IGNACIO	635451073 950141879	pilarcoram77@gmail.com	Sierra de Monteagud, 86
CIRCULO SOCIAL DE PENSIONISTAS	645792921	juanaferregonzalez@gmail.com	Avd. Madrid, 10
AA VENTA GASPAR	620038756	sangermain@gmail.com	Plaza de Venta Gaspar, 22
AA FLORES DE MAYO	950291547	majosori@gmail.com	Avenida, 1. Loma Cabrera
AA UMAJUPE	608724882	campoy77@hotmail.com	Juglar de Medinaceli, 1
CENTRO SOCIAL LOS MOLINOS	609543498	cslosmolinos@outlook.es	Vulcano, 12
AA UNIVERSIDAD CONCHA ZURITA	675735540 950256153	pilar.layne@gmail.com amual@homail.es	Gerona, 35
FEDE PROVINCIAL CENTROS MAYORES	638675028	juanmolina1248@gmail.com	Escuela de los Molinos ,15
FEAMAL	656837504	pepetesoreria@hotmail.com	Hermanos Pinzón,19
AA ADOJAL	950044611	rovira1248@gmail.com	Murcia, 67
AA TELEFÓNICOS	950268579	almeria@mayorestelefonica.es	Olula del Río nº 2.
AA DE LA O.N.C.E.	950282111	gfa@11.es	Reyes Católicos, 11
AA S. ANTONIO LOS MOLINOS	638675028	juanmolina1248@gmail.com	Escuela de los Molinos 15
AA MENTES SANAS ABC	630034275	asociaciondemayores mentessanas@gmail.com	Plaza 1ª de Mayo,3

5.3. CENTROS DE PARTICIPACIÓN ACTIVA JUNTA DE ANDALUCÍA

Centro de Participación Activa Almería I "Nueva Almería"

- Calle Ohanes, 7 / Almería / Tfno: 600 14 72 59 Email: cpa.nuevaalmeria.al.cipsc@juntadeandalucia.es

Centro de Participación Activa Almería II "Antonio Saínz y López"

- Ctra. de Ronda, esquina Padre Méndez, 2 / 04006 - Almería
- Tfno: 950 801 548 / 600 16 34 30 Email: cpa.antoniosainzylopez.al.cipsc@juntadeandalucia.es

Centro de Participación Activa Almería III "Alborán"

- Avd. Cabo de Gata, 27 - Almería / Tfno: 600 14 72 66 Email: cpa.alboran.al.cipsc@juntadeandalucia.es

Centro de Participación Activa Almería IV "Las Gaviotas"

- Calle Obispado, 11 - Almería / Tfno: 950 801 549 Email: cpa.lasgaviotas.al.cipsc@juntadeandalucia.es



ÁREA DE FAMILIA, IGUALDAD
Y PARTICIPACIÓN CIUDADANA



ALMERÍA
CIUDAD

CONSEJO LOCAL DE MAYORES